

**Comune di Reggio Emilia, area programmazione territoriale investimenti unità
di progetto edifici pubblici di valore storico ed architettonico.**

RISTRUTTURAZIONE E ADEGUAMENTO **FUNZIONALE DEI TEATRI VALLI E ARIOSTO**

COMMITTENTE: FONDAZIONE "I TEATRI DI REGGIO EMILIA"

TIPO DI INCARICO: COORDINAMENTO PROGETTAZIONE INTEGRATA E
DIREZIONE LAVORI.

IMPORTO: €2.260.000

STATO DELL'OPERA: COLLAUDATA, IN ESERCIZIO

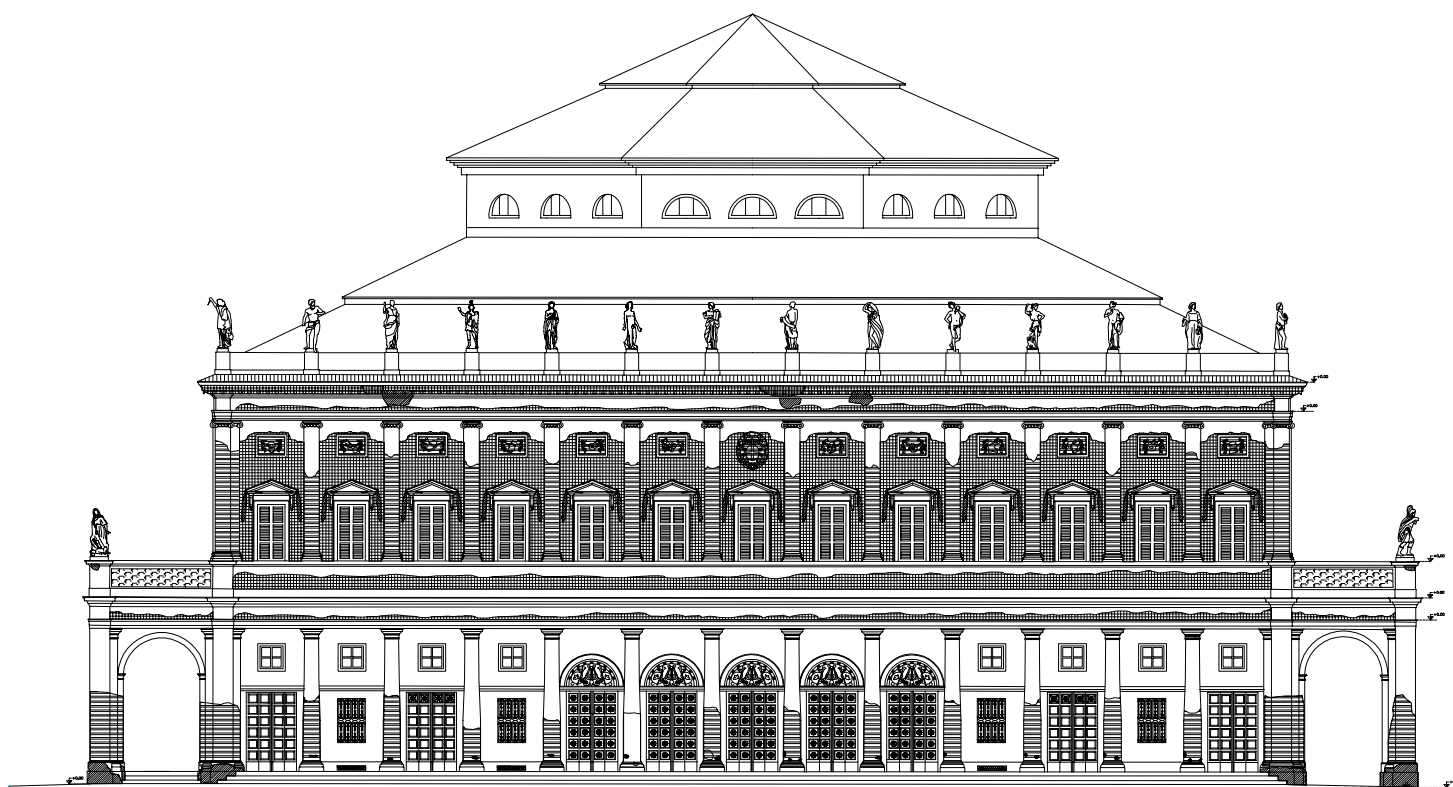

PROSPETTO SUD

I Teatri Municipali Valli ed Ariosto svolgono un ruolo fondamentale nella vita culturale della città di Reggio Emilia, in quanto oltre a costituire i luoghi in cui si svolgono importanti eventi artistici con rilevanza di livello nazionale, assumono una importante funzione di “contenitori culturali” in relazione alla organizzazione di varie iniziative pubbliche anche al di fuori dell’ambito strettamente teatrale.

In relazione all’importanza degli edifici in questione e delle funzioni culturali da essi svolte l’Amministrazione Comunale ha avviato nel corso del quinquennio 1998-2002 un intenso programma di interventi miranti al restauro architettonico ed al miglioramento funzionale degli edifici stessi, con conseguimento dei CPI e delle relative agibilità.

In particolare l’intervento, in oggetto, ha riguardato :

- a) Teatro Municipale "R. Valli": completamento del restauro dei prospetti e del ridotto, adeguamento funzionale ed impiantistico con particolare riferimento alla realizzazione di un impianto di climatizzazione della sala grande e del ridotto e all’ammodernamento dell’impiantistica elettrica, fonica video e di sicurezza;
- b) Teatro Municipale "L. Ariosto": restauro completo dei prospetti, recupero e rifunzionalizzazione della Sala Verdi che viene restituita alle originarie funzioni di ridotto del teatro Ariosto e sala civica, recupero degli spazi attigui all’ingresso, abbattimento di barriere architettoniche, adeguamento funzionale ed impiantistico.



